齊來分享 MusicRoom

五週年的連串成績和喜悅

幼兒教學

◀全球擁有超過10萬讀者的皇家音樂學院官方雜誌 “Libretto” 於最新一期9月刊內，邀請了本館校長之一Ms. Mok代表香港大談近期熱門話題—幼兒音樂教學的心得。

◀Ms. Mok 表示掌握了『大腦潛能』以厘定教育方法，再配合幼兒生理發展，是最能讓孩子有明確學習方向，基礎亦必因而更穩健。

音樂小天才

▶出身於本館的小演奏家**劉傲山** Claudia 憑其獨特的音樂氣質，最近於親子便利出版社出版的『天才小精英龍虎榜』榮登封面！

▶此書結集了45個尖子兒童培育秘訣個案，Claudia也是其中之一。Claudia母親—本館的另一位校長Ms. Ho—在書中與各家長分享如何以環境、氣氛去培育孩子學習音樂的心得。

潛能解碼

指紋檢測大腦潛能

醫學界已發現手指皮紋與大腦先天多元智能之間的關聯，而皮紋形成以後終生不變，以此影響個人潛能及性格！專業分析師會根據小朋友的個別情況作詳細解說，並建議適當的溝通、教育方式，盡早確定孩子的先天潛能分佈，提早投資在「加分」項目。

主辦機構：Music Room@Central
對象：0歲-18歲孩子
日期：需預約
地點：中環
費用：$1,620
查詢：3195 0798
網址：www.musicroom.hk

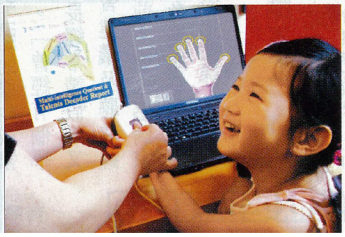

◀Music Room 亦被<壹週刊>雜誌刊登有關指紋檢測對了解小孩的先天潛能之分佈及合適的教育方式，而Ms. Mok也於文中分享了幼兒音樂對開發小孩先天潛能的重要性。

◀首10位參加大腦潛能解碼的客戶可享五週年優惠！請即打 3195 0798 報名！